Boletim Operário 189

Caxias do Sul, 07 de setembro de 2012.

Ano IV
07/09/2012
Sexta-feira
CEPS – AIT

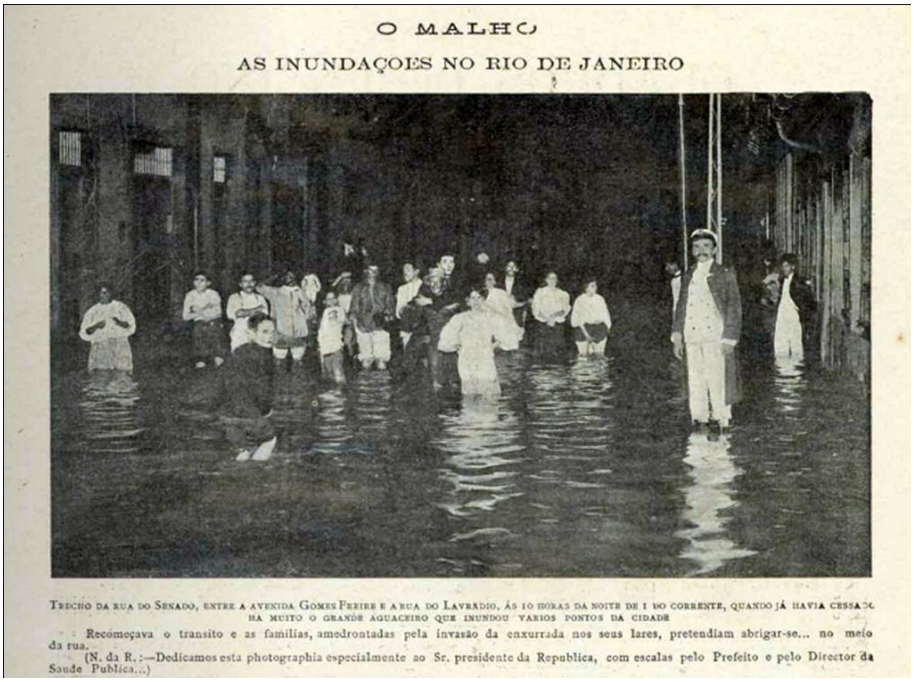

O MALHO

AS INUNDAÇÕES NO RIO DE JANEIRO

TRECHO DA RUA DO SENADO, ENTRE A AVENIDA GOMES FREIRE E A RUA DO LAVRADIO, ÁS 10 HORAS DA NOITE DE 1 DO CORRENTE, QUANDO JÁ HAVIA CESSADO HA MUITO O GRANDE AGUACEIRO QUE INUNDOU VARIOS PONTOS DA CIDADE

Recomeçava o transito e as familias, amedrontadas pela invasão da enxurrada nos seus lares, pretendiam abrigar-se... no meio da rua.

(N. da R.:—Dedicamos esta photographia especialmente ao Sr. presidente da Republica, com escalas pelo Prefeito e pelo Director da Saude Publica...)

A República
Ed. 53
Curitiba, 7 de março de 1901.
Capa

Em São Paulo na manhã de 27 de fevereiro na ocasião em que os grevistas da Fabrica Penteado voltavam ao trabalho, foram presos um homem e uma mulher "anarchistas", que, na porta do estabelecimento, distribuiam folheto incitando os operários a continuarem a greve, fazendo novas exigências.

A República
Edição 34
Curitiba, 9 de fevereiro de 1901.
Capa

Por causa duma leve diminuição dos salários, proposta pelo diretor geral das oficinas Krupp, na Alemanha, alguns operários, lesados nos seus interesses, puseram-se em greve. Afinal, a questão resolveu-se se restabelecendo os antigos salários, mas voltaram-se as atenções para as oficinas de Essen, atualmente as maiores que, no gênero há no mundo. Estão ali continuamente empregados 25000 operários; os ateliers dispõem de 1724 aparelhos diferentes. Os seus 1195 fornos gastam, dia e noite, 2735 toneladas de carvão em 24 horas. Há ali 286 geradores de vapor, que põe em movimento 92 martelos de 100 graus e 5000 quilos e mais. Os seus 11 altos fornos produzem por dia 600 toneladas de ferro. Não contando com a energia fornecida pelos dínamos elétricos, 370 máquinas de vapor desenvolvem a força de 37000 cavalos.
Tudo isto, para fundir canhões e balas!

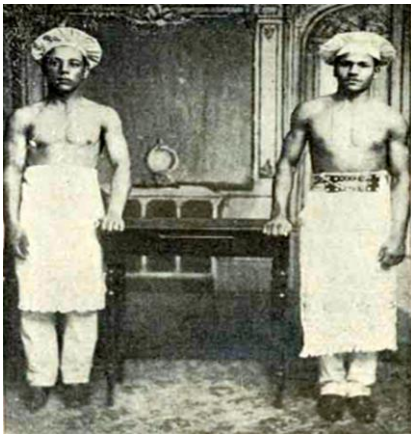

Cotizar para a COB é garantir o Movimento Operário no Brasil.

International Worker's Association
www.iwa-ait.org
secretariado@iwa-ait.org

Brazilian Worker's Confederation
cobforgs@yahoo.com.br

Rio Grande do Sul's Worker's Federation
http://osyndicalista.blogspot.com
forgscob@yahoo.com.br

Center of Studies and Social Research
http://boletimoperario.yolasite.com
http://cepsait.webnode.com
http://cepsait.blogspot.com
ceps_ait@hotmail.com

Our purpose is to motivate the social research and stimulate the exchange relation associated to the collection and production of information about the history of the Brazilian Workers Movement.

BOLETIM OPERÁRIO
http://boletimoperario.yolasite.com

A República
Edição 141
22 de junho de 1901.
Capa

Todas as operárias da Lavanderia Paulista por falta de pagamento, declararam-se em greve e resolveram abrir uma lavandeira por conta própria

A República
Edição 184
14 de agosto de 1901.
Capa

Greve - Rio, 14 – Gorou a greve dos estivadores do Porto de Santos. O governo tratou de diminuir os efeitos dos boatos que correram, sei, porém de fonte limpa, que o governo federal e do Estado de São Paulo, logo que foram avisados, ordenaram prontidão de forças.

A República
Edição 185
16 de agosto de 1901.
Capa

Telegramas
Rio, 15 – Houve uma greve pacífica por falta de pagamento entre os empregados da estrada de ferro da Tijuca.

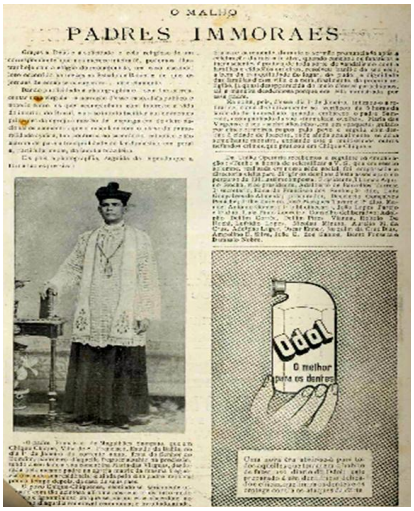
O MALHO
PADRES IMMORAES

A República
Edição 59
Curitiba, 14 de março de 1901.
Capa

Continua ainda a greve dos operários da fábrica de vidros da Agua Branca, por causa de pagamentos dos salários. A fábrica será fechada.

A República
Edição 74
Curitiba, 31 de março de 1901.
Capa

Rio Grande, 30 - Greve de Tecelões - Os operários da importante fábrica de tecidos desta cidade Italo-Brasil, declararam-se hoje, em greve geral.

A República
Ed. 99
Curitiba, 1º de Maio de 1901
Página 2

Última Hora

Telegrama

Rio, 1º – Greve iminente – Esta iminente nesta capital uma greve dos trabalhadores do gás, porquanto a companhia reduziu de mil réis os seus ordenados.

São Paulo, 1º - Greve Abafada – Está já abafada a greve dos cocheiros de bonds desta capital; mas o serviço dos veículos foi ontem muito prejudicado.

A República
Ed. 107
Curitiba, 10 de maio de 1901.
Página 2

Última Hora
Telegrama

Rio, 10 – Greve - Os trabalhadores da Companhia do Gás, fizeram hoje nova greve, ainda em virtude da redução de mil réis feita há dias em seus ordenados, por causa da subida do câmbio. Os foguistas da armada estavam prontos para fazer os serviços da companhia, porém parte do respectivo pessoal voltou logo ao trabalho..

COB

facebook

twitter

CEPS-AIT NO GOOGLE PLUS

the Google+project

Microsoft SkyDrive

NÚCLEO SINDICAL FORGS

Keep figthing

OFICINA DE FORMAÇÃO SINDICAL
ESCOLA DA AIT NAS AMÉRICAS
PROJETO FUNDAÇÃO EDUCACIONAL JUAN PUIG ELIAS
PORTO ALEGRE - 07 A 13 DE OUTUBRO DE 2012
cobforgs@yahoo.com.br